Embase | Détails

Dimensions / Détails	Cotes en mm [inch]			Ref. de commande
Embase type 926.1	*Description:*	*convient pour:*		
	pour un montage embroché	MVs 16	transparent	**G008433**
Embase type 946.1	*Description:*	*convient pour:*		
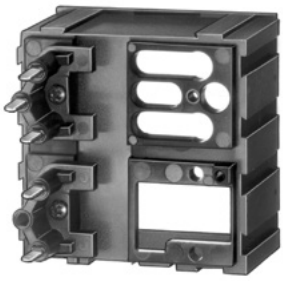	pour un montage embroché avec le cadre frontal F2B	BVa 15, HVa 15	transparent	**G008439**

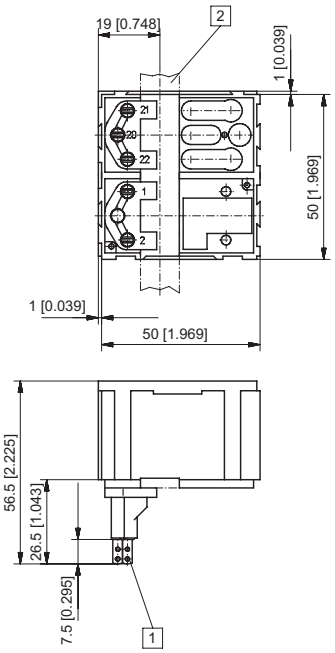

1 languette 0,8 x 2,8 mm argentée

2 barrette de fixation 3 x12 mm

© Fritz Kübler GmbH, sous réserve de modifications et d'erreurs. 10/2018